PRZEKRÓJ „A-A”

A2+ 50

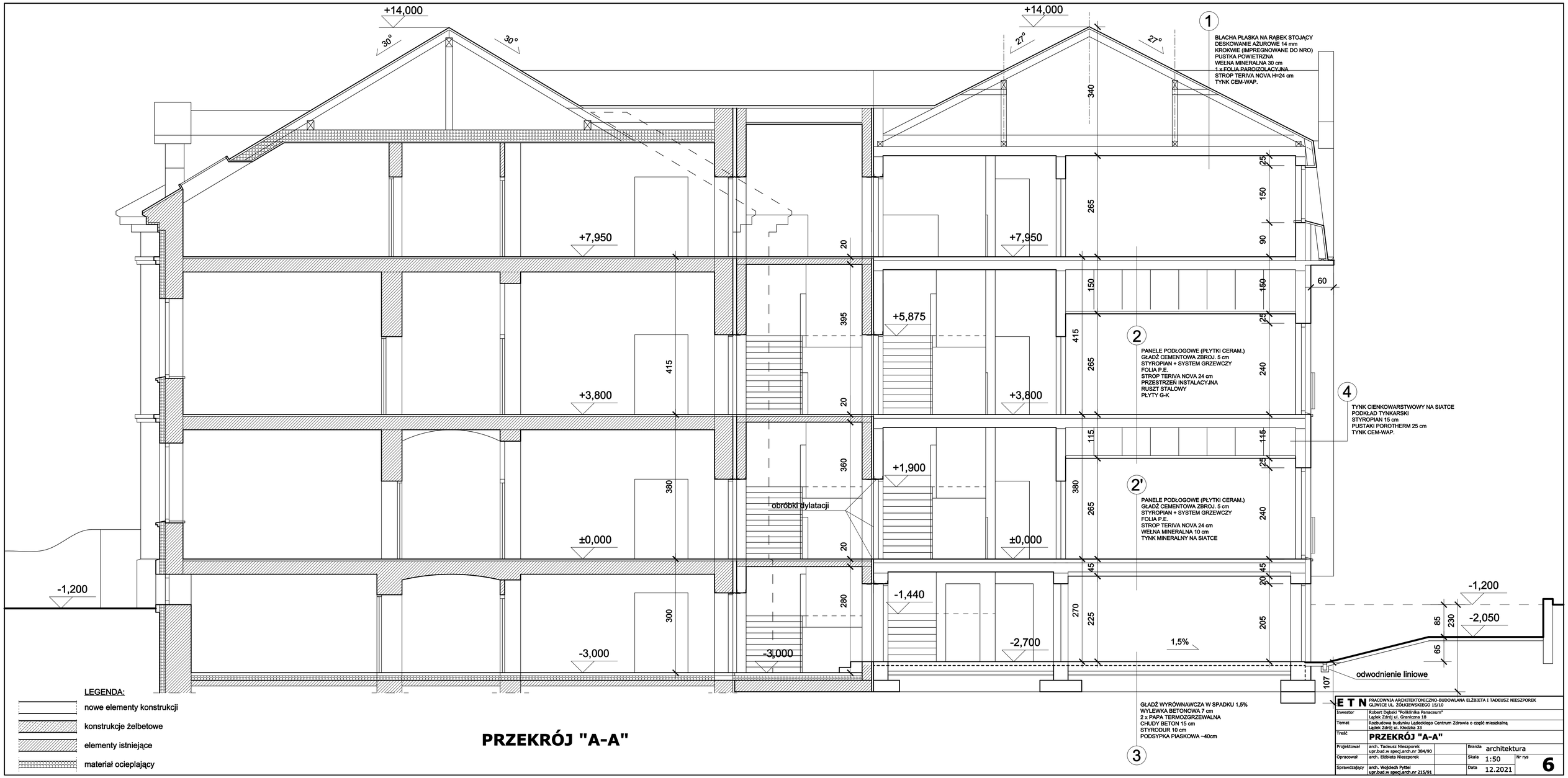

E T N	PRACOWNIA ARCHITEKTONICZNO-BUDOWLANA ELŻBIETA I TADEUSZ NIESZPOREK GLIWICE UL. ŻÓŁKIEWSKIEGO 15/10		
Inwestor	Robert Dębski "Poliklinika Panaceum" Lądek Zdrój ul. Graniczna 18		
Temat	Rozbudowa budynku Lądeckiego Centrum Zdrowia o część mieszkalną Lądek Zdrój ul. Kłodzka 33		
Treść	**PRZEKRÓJ "A-A"**		
Projektował	arch. Tadeusz Nieszporek upr.bud.w specj.arch.nr 384/90	Branża	architektura
Opracował	arch. Elżbieta Nieszporek	Skala	1:50
Sprawdzający	arch. Wojciech Pyttel upr.bud.w specj.arch.nr 215/91	Data	12.2021
		Nr rys	6